N°4

Wasterlain

Docteur Poche
LA PLANÈTE DES CHATS

DUPUIS

Wasterlain

La relation utopique des aventures imaginaires
du célèbre

Docteur Poche
LA PLANÈTE DES CHATS

La nuit, tous les chats sont gris

imagIn! BdStudio
POUR LE PLAISIR DE LA LECTURE DES PETITS ET DES GRANDS

DUPUIS

Comme Marc Wasterlain, je crois que les chats parlent. Par pure stratégie, ils ont décidé de n'en rien faire savoir. Ils attendent leur heure, nous laissant les nommer de prénoms faussement attendrissants, les exhiber dans des expositions félines, les accuser d'exercer un possible pouvoir maléfique. Ils se taisent, mais nous ne perdons rien pour attendre. Cela est d'une telle évidence lorsqu'on lit "La Planète des Chats", où personne ne s'étonne un moment que les chats vivent en société organisée, respectueux qu'ils sont des usages et utilisant un langage... châtié.
Comment n'y avoir pas pensé plus tôt ? Ils sont partout. Ils ont envahi nos expressions populaires. Ils surveillent nos moindres faits et gestes. Au moment où j'écris ces lignes, un chat rôde autour de ma machine à écrire. Cette façon de s'asseoir à deux pattes du clavier, d'examiner les lettres qui crépitent et s'assemblent, de me jeter un regard interdit, puis de renifler la page comme on essaie de déterminer l'origine d'une mauvaise odeur. Puis de me regarder encore. Et de piétiner le clavier.
Ce que j'écris ne lui plaît pas. Manifestement. Aurais-je percé un secret ? Et toi, Marc, t'ont-ils accordé leur imprimatur ? Je ne sais plus très bien où nous en sommes. Je donne ma langue au chat.
Miaou.

Alain De Kuyssche.

Kiki-la-Doucette : « Les Deux-Pattes n'entendent rien à l'égoïsme, à celui des Chats... Ils baptisent ainsi, pêle-mêle, l'instinct de préservation, la pudique réserve, la dignité, le renoncement fatigué qui nous vient de l'impossibilité d'être compris par eux. »

Colette, Dialogues de Bêtes.

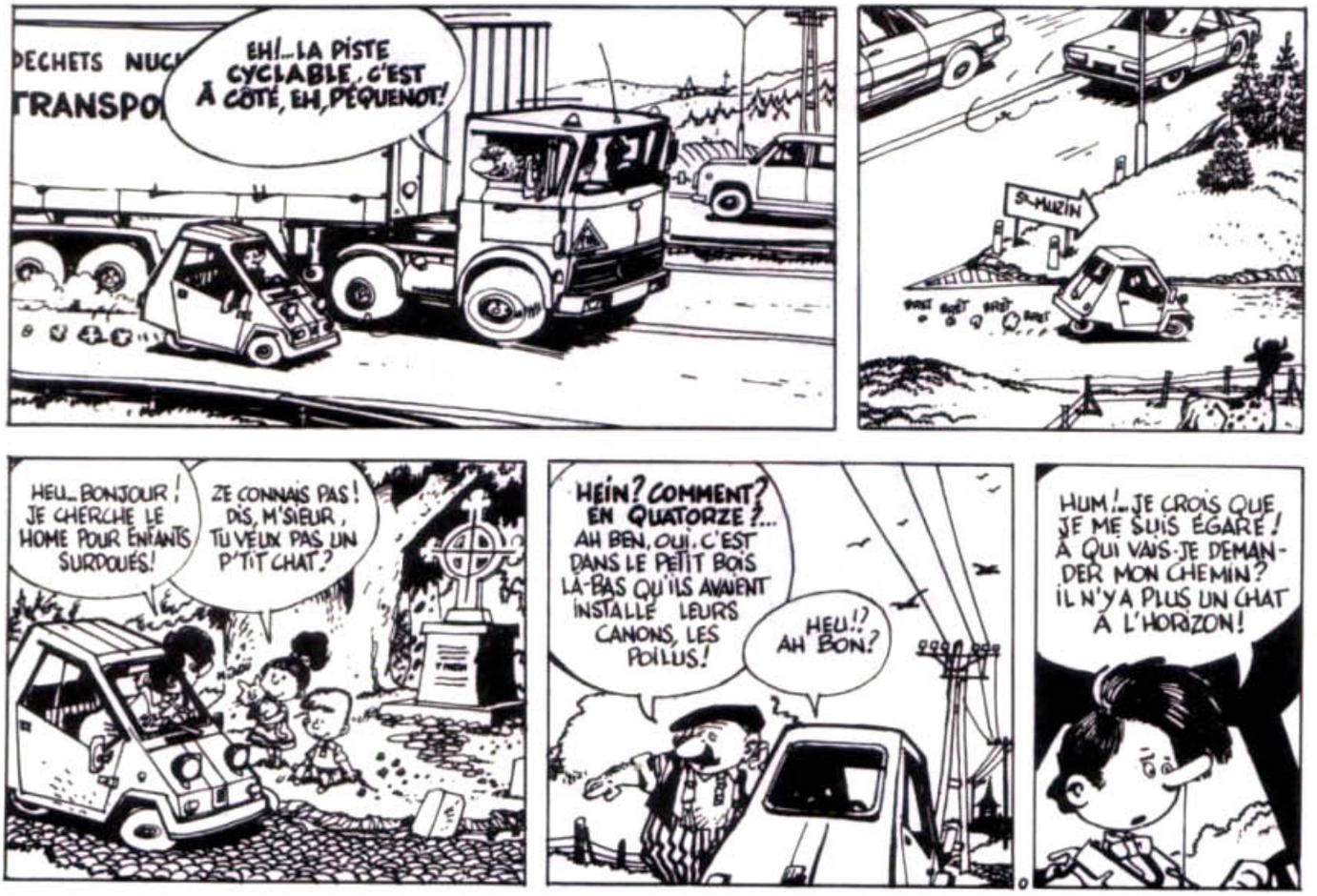

Docteur Poche
LA PLANÈTE DES CHATS

Une visite

Une pouponnière de génies

Le petit malade

Une grosse tête

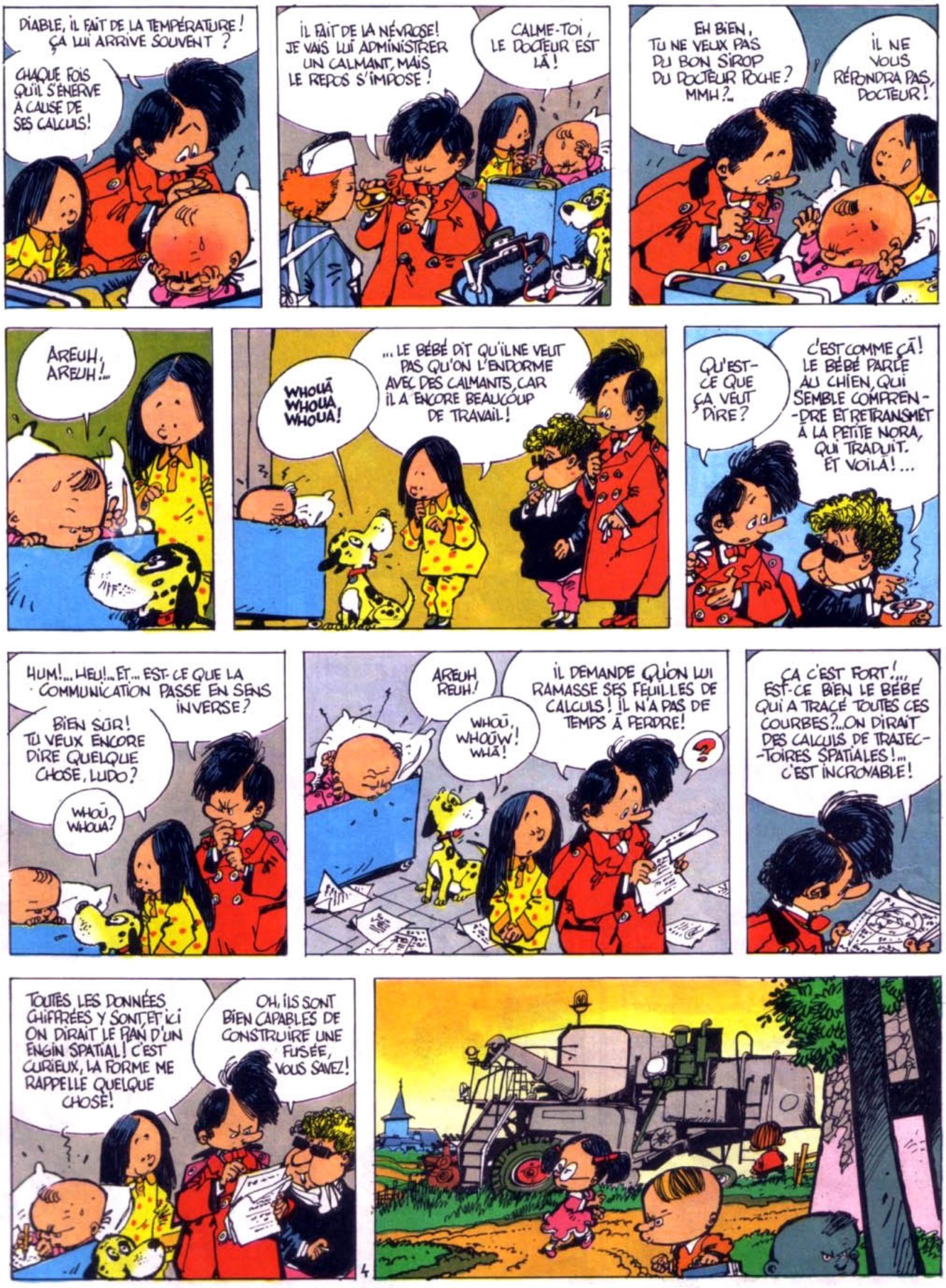

Mademoiselle Zoé

Un appel angoissé

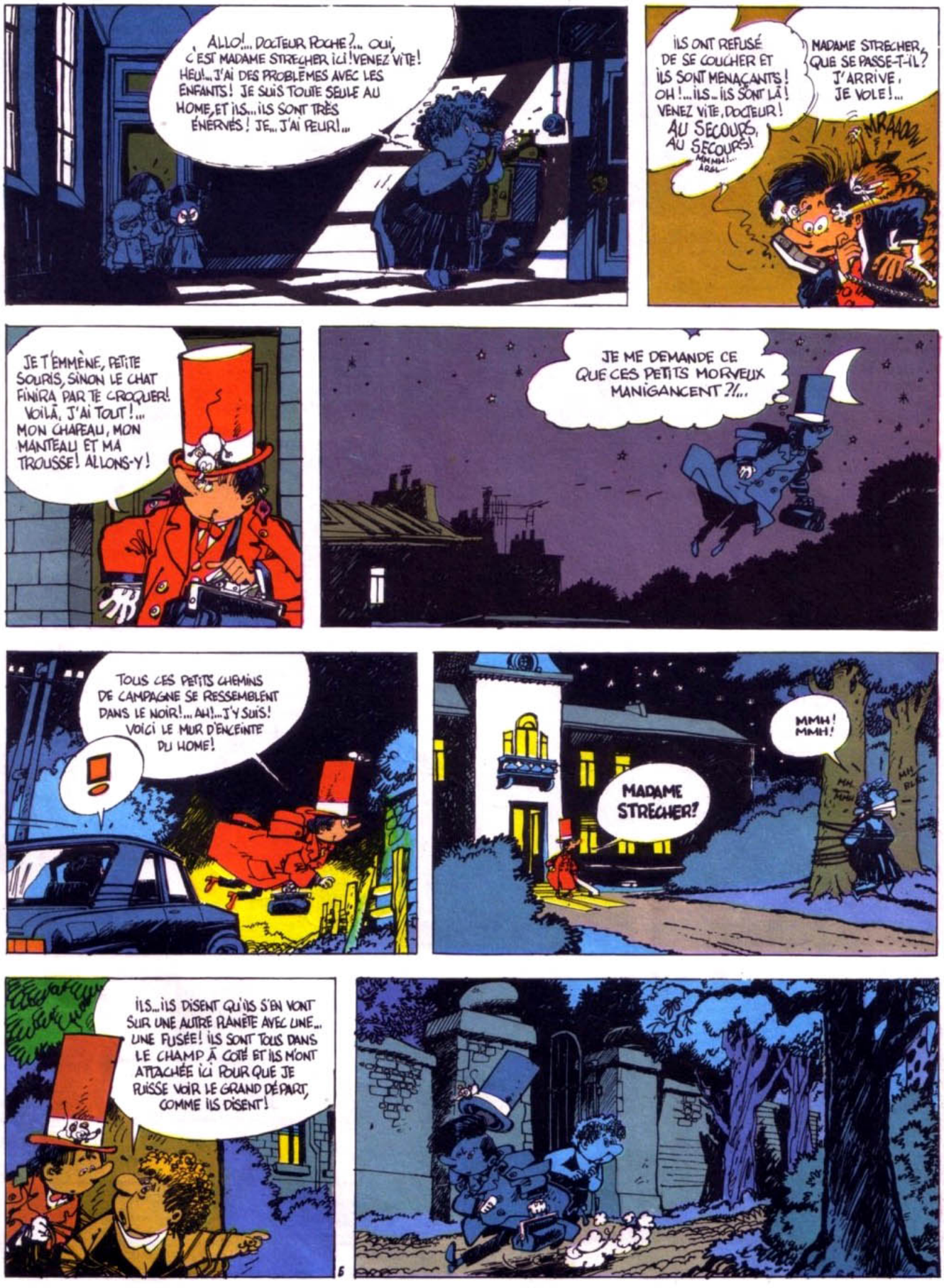

Mystérieux préparatifs

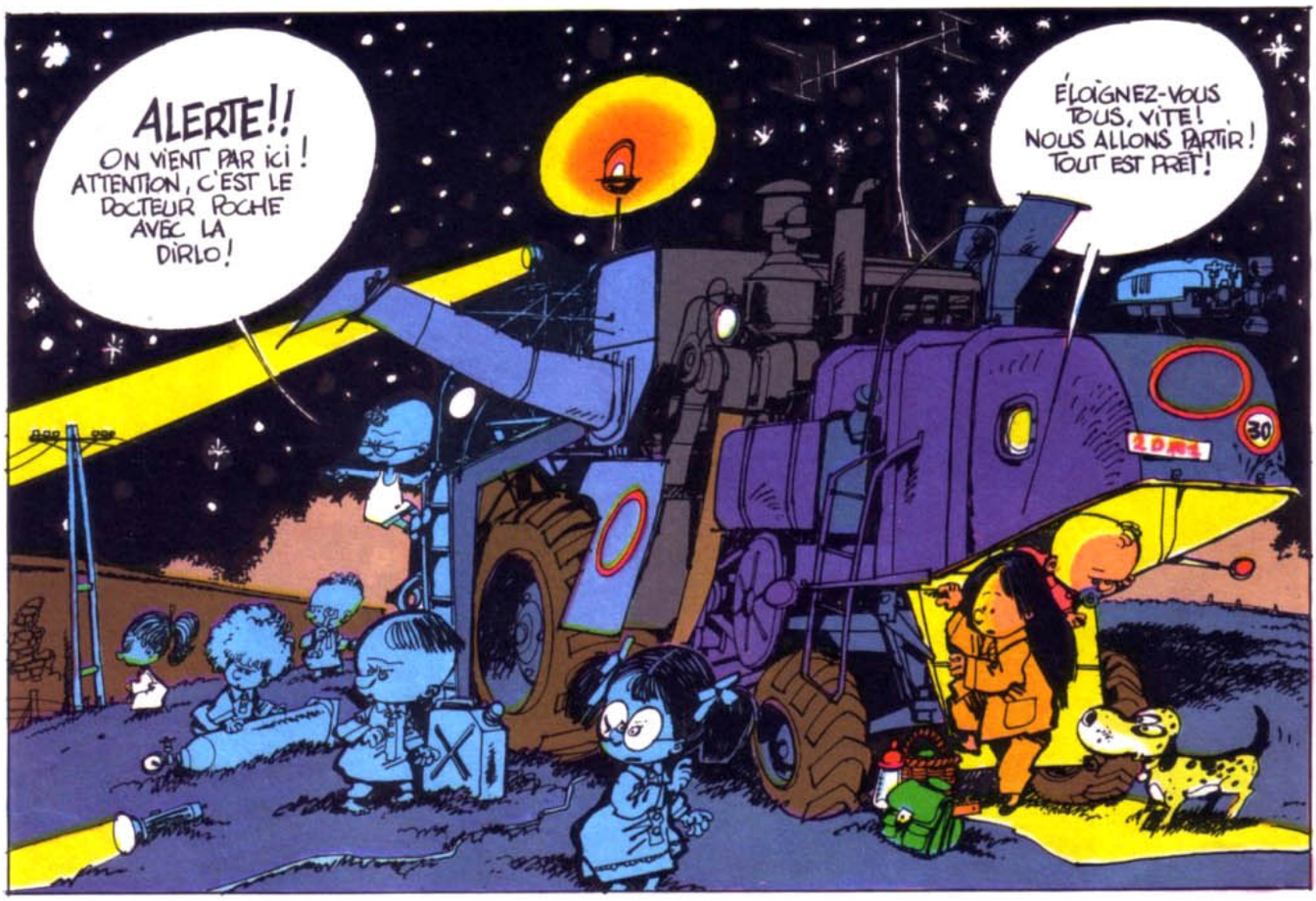

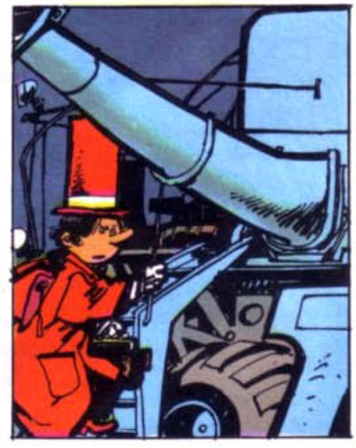

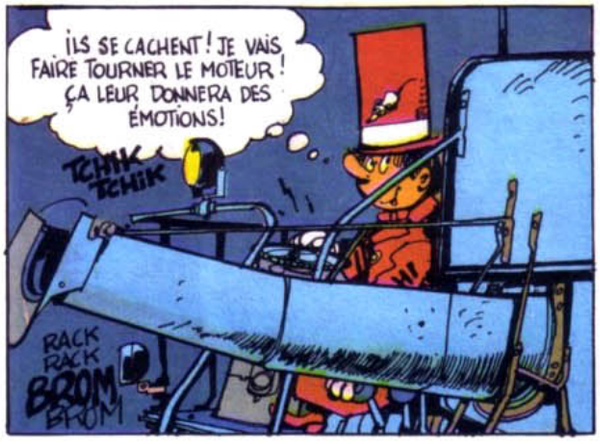

Le grand départ

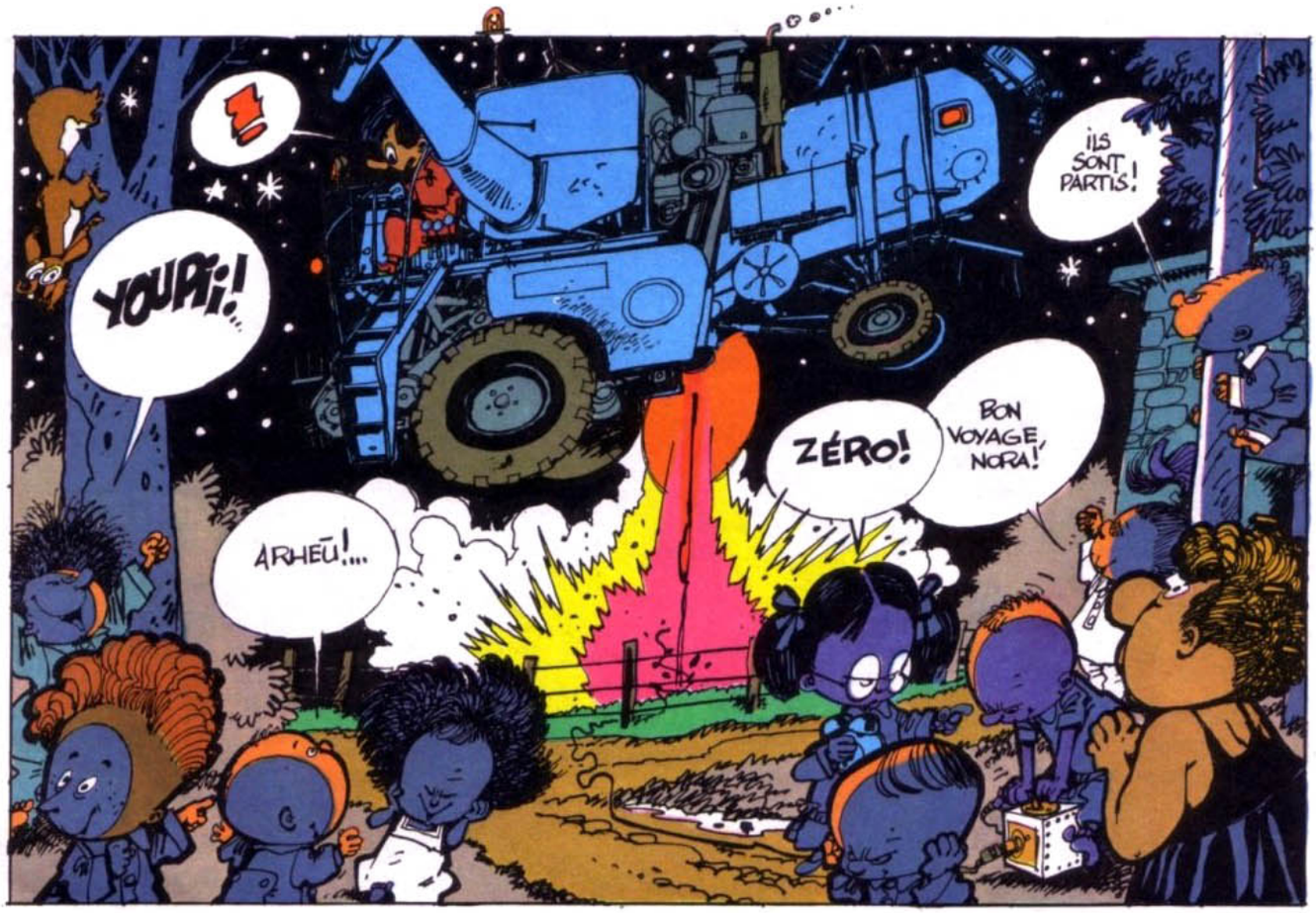

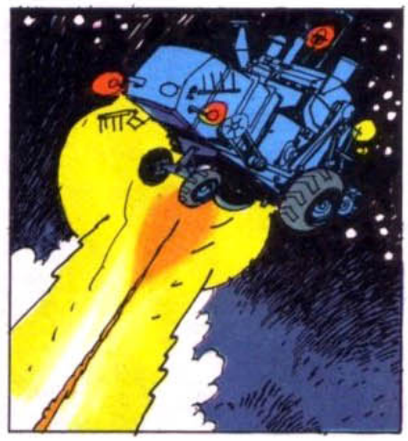

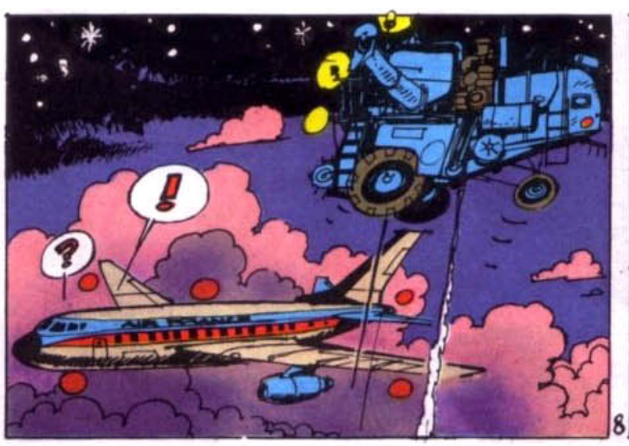

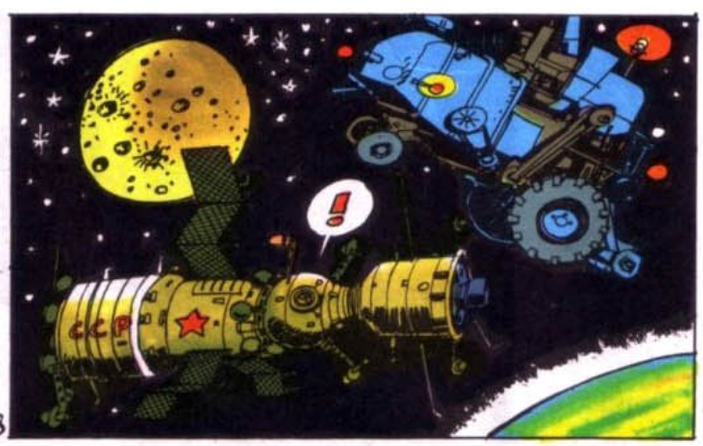

Un rêve étrange

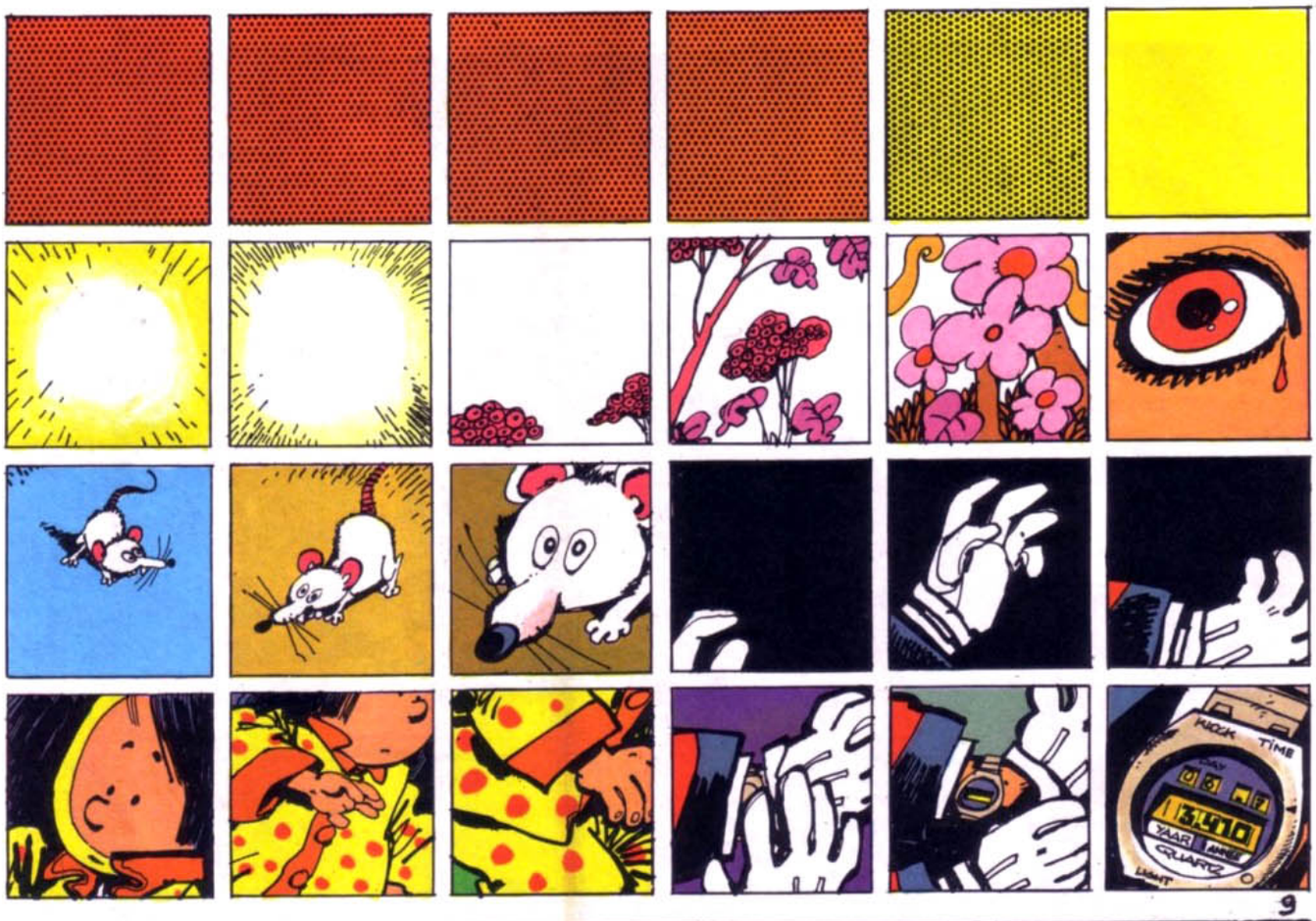

9

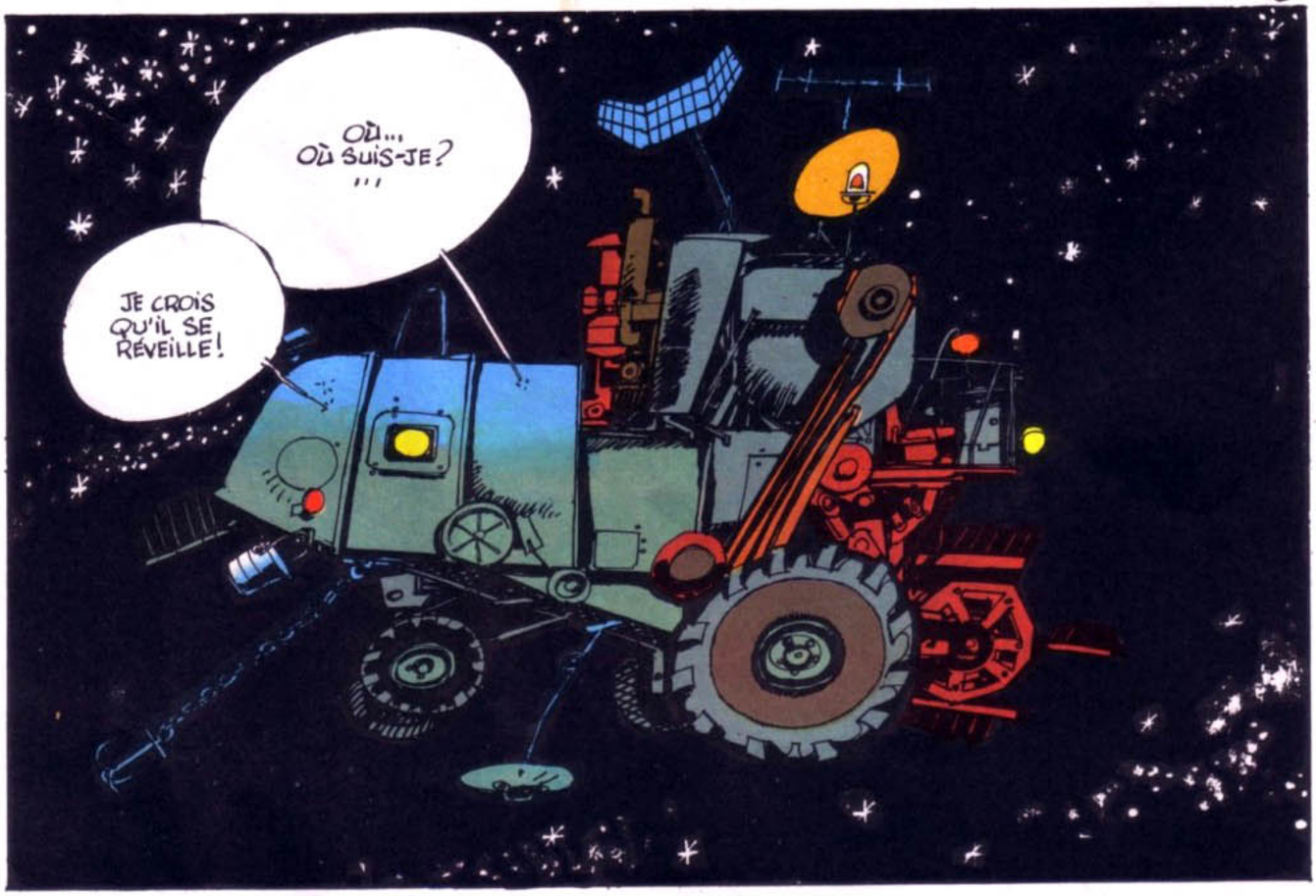

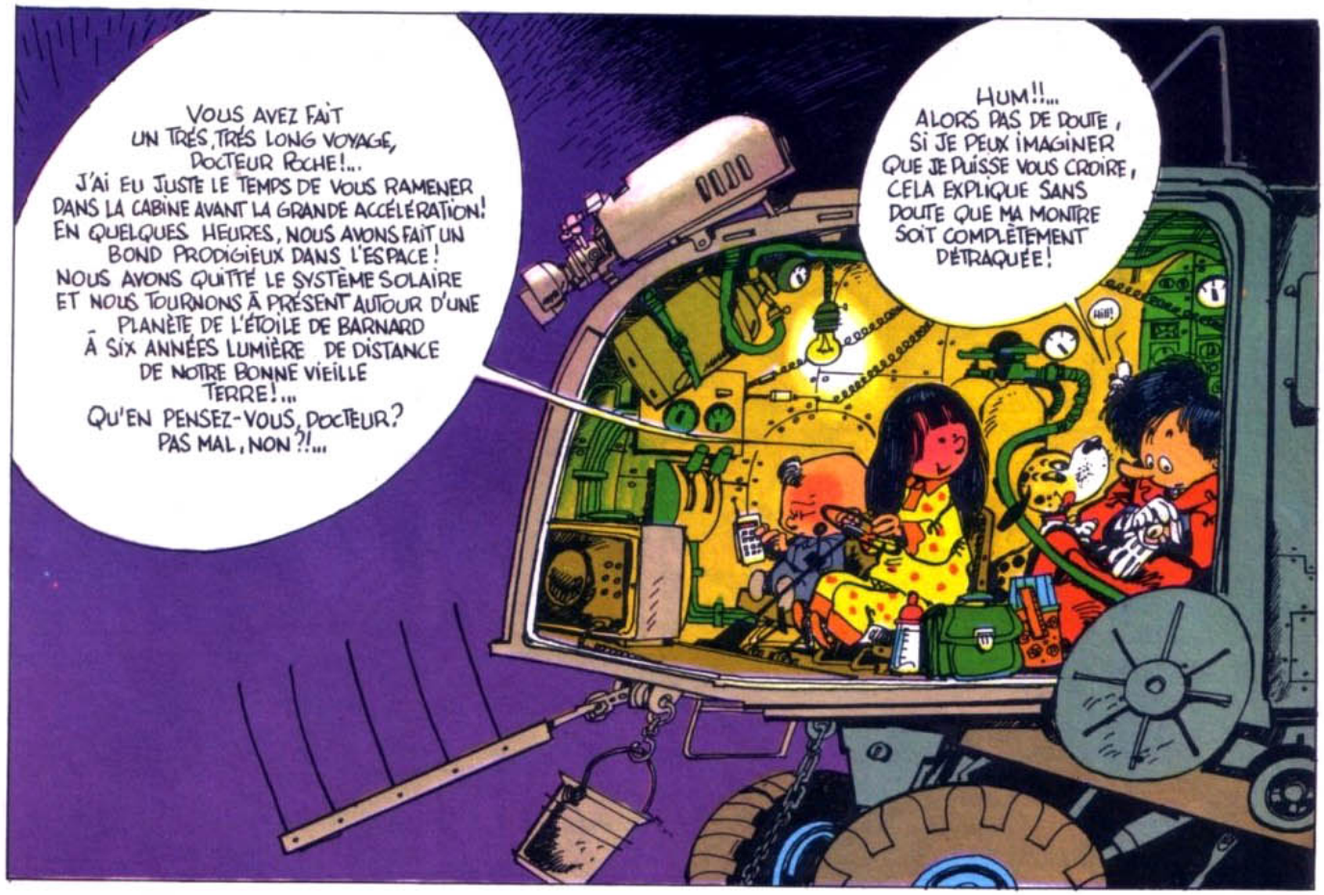
VOUS AVEZ FAIT UN TRÈS, TRÈS LONG VOYAGE, DOCTEUR ROCHE!... J'AI EU JUSTE LE TEMPS DE VOUS RAMENER DANS LA CABINE AVANT LA GRANDE ACCÉLÉRATION! EN QUELQUES HEURES, NOUS AVONS FAIT UN BOND PRODIGIEUX DANS L'ESPACE! NOUS AVONS QUITTÉ LE SYSTÈME SOLAIRE ET NOUS TOURNONS À PRÉSENT AUTOUR D'UNE PLANÈTE DE L'ÉTOILE DE BARNARD À SIX ANNÉES LUMIÈRE DE DISTANCE DE NOTRE BONNE VIEILLE TERRE!... QU'EN PENSEZ-VOUS, DOCTEUR? PAS MAL, NON?!...
HUM!!... ALORS PAS DE DOUTE, SI JE PEUX IMAGINER QUE JE PUISSE VOUS CROIRE, CELA EXPLIQUE SANS DOUTE QUE MA MONTRE SOIT COMPLÈTEMENT DÉTRAQUÉE!
AHH!

CELA N'A ÉTÉ QU'UN JEU D'ENFANT POUR LES SURDOUÉS DE TRANSFORMER CETTE VIEILLE MOISSONNEUSE EN ENGIN SPATIAL! NOUS AVONS BRICOLÉ UN PROPULSEUR À GRAVITATION RÉPULSIVE, MATIÈRE ANTI-MATIÈRE, TRÈS SIMPLE! C'EST LUDO QUI A CALCULÉ TOUTE LA TRAJECTOIRE!...
ATTENTION, DOCTEUR ROCHE, NOUS ALLONS ATTERRIR SUR CETTE PETITE PLANÈTE ROSE!...
BETTERFOOD
Pampers
Coke
Spirou
YOKO TSUNO
10

Périlleux atterrissage

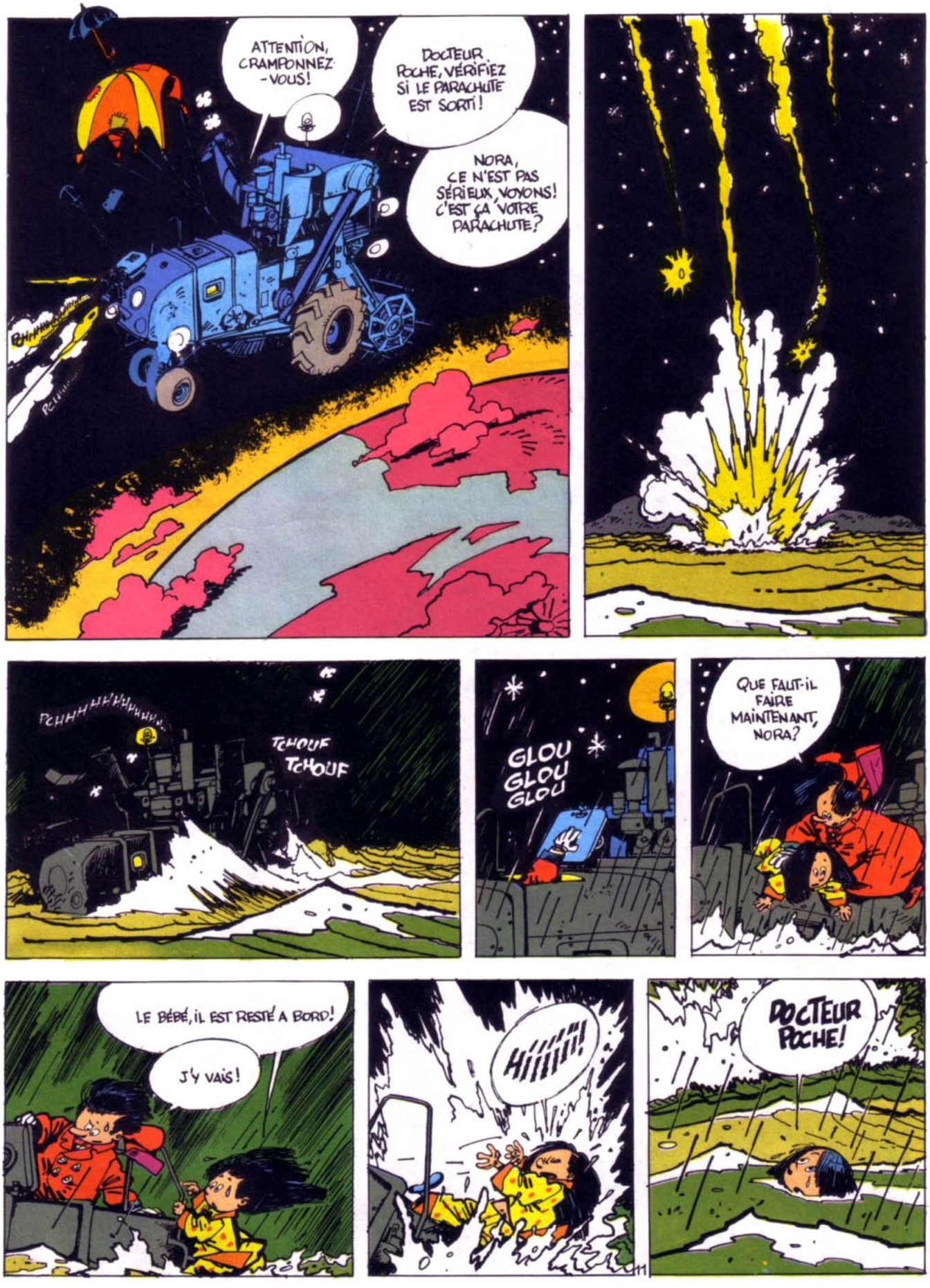

Naufragés sur une planète inconnue

La rencontre

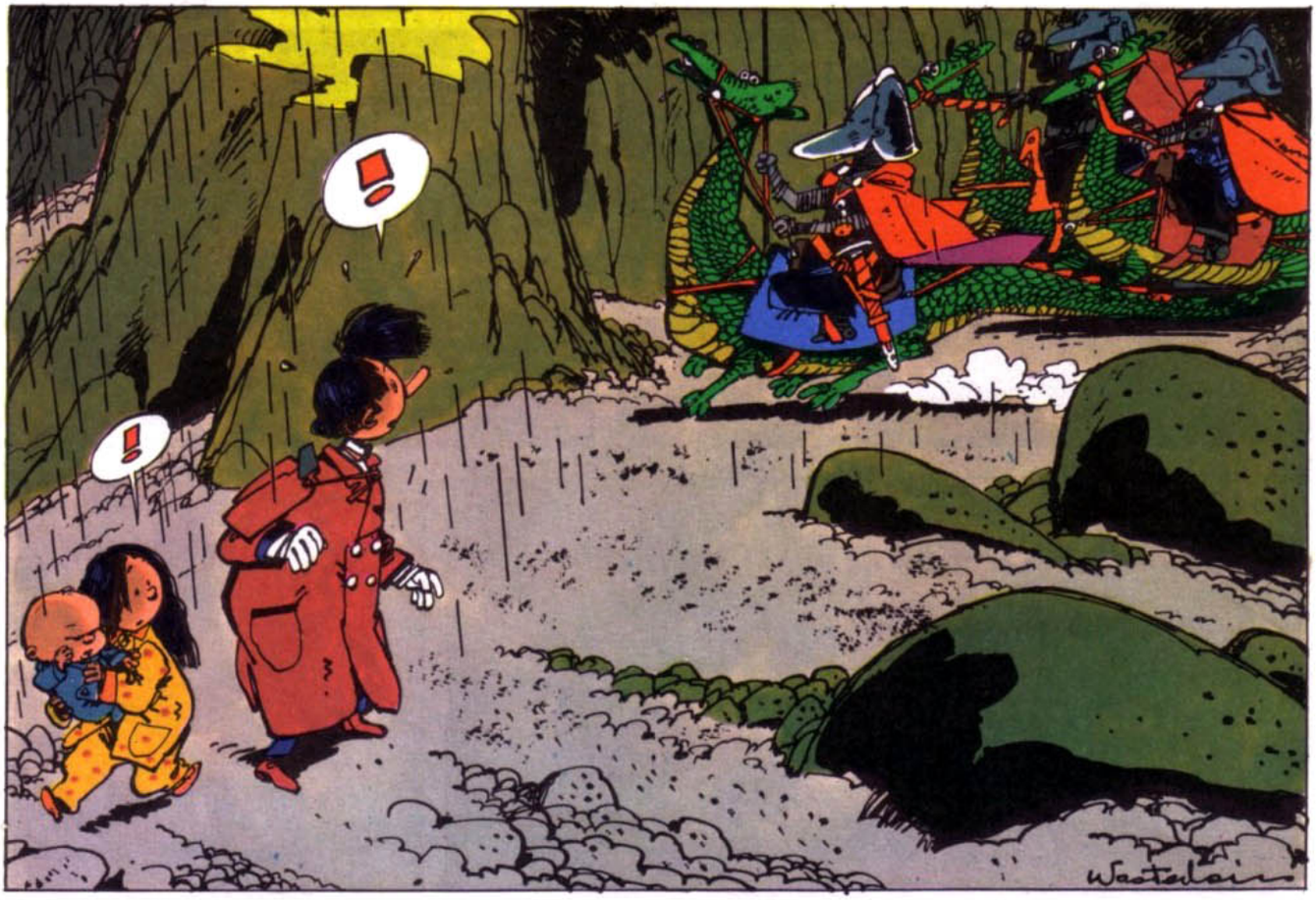

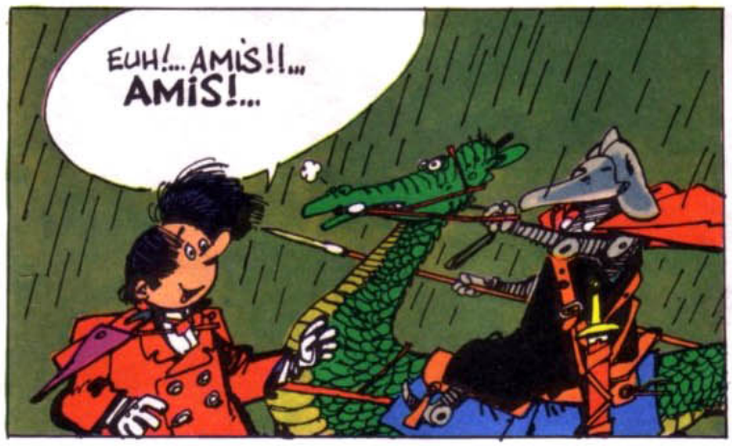

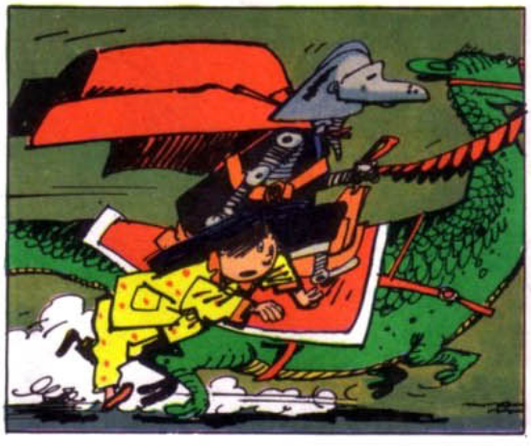

Le rescapé

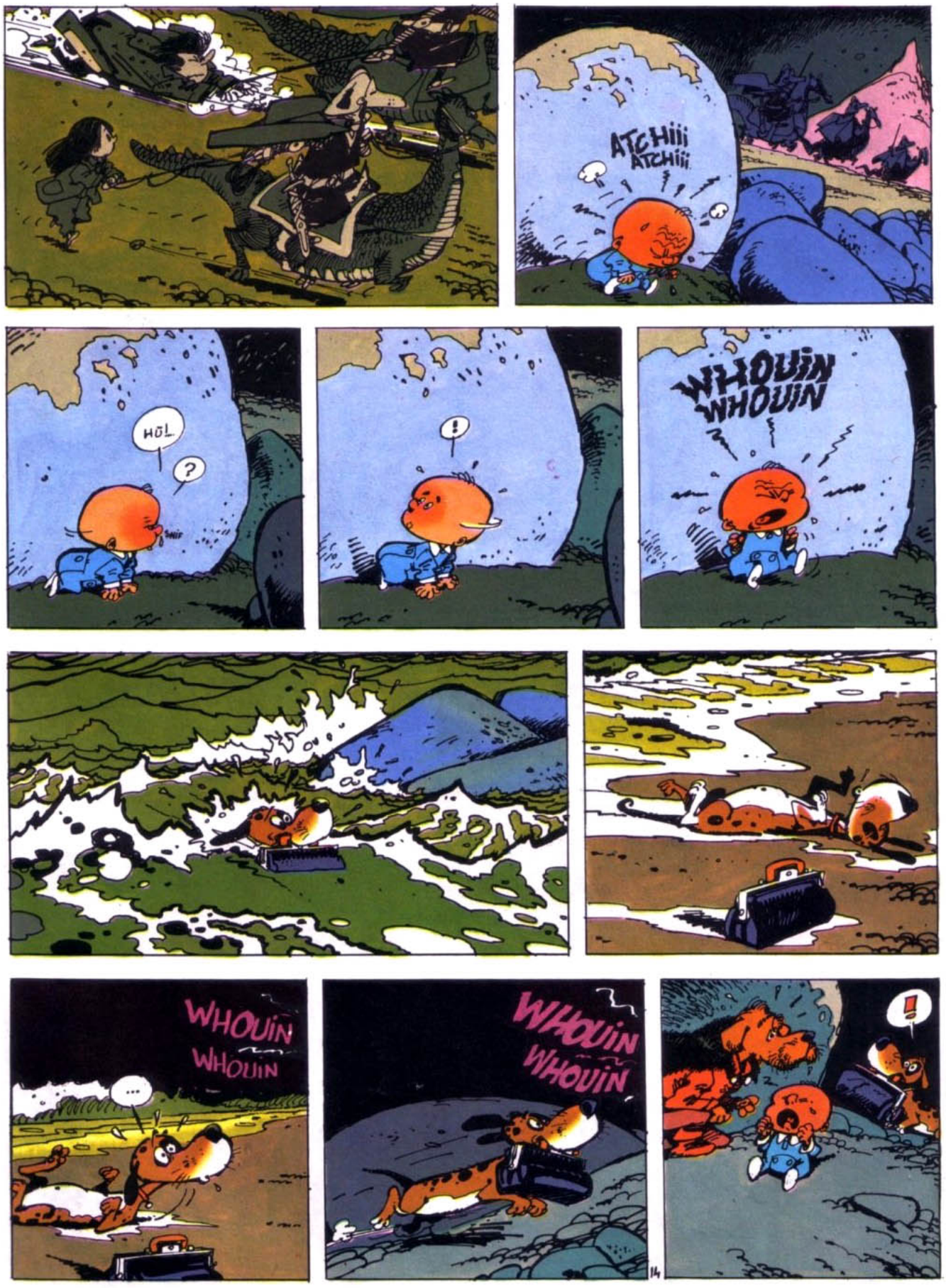
ATCHiii
ATCHiii
HÖL
?
SNIF
!
WHOUIN
WHOUIN
WHOUIN
WHOUIN
...
WHOUIN
WHOUIN
!

Pris au piège

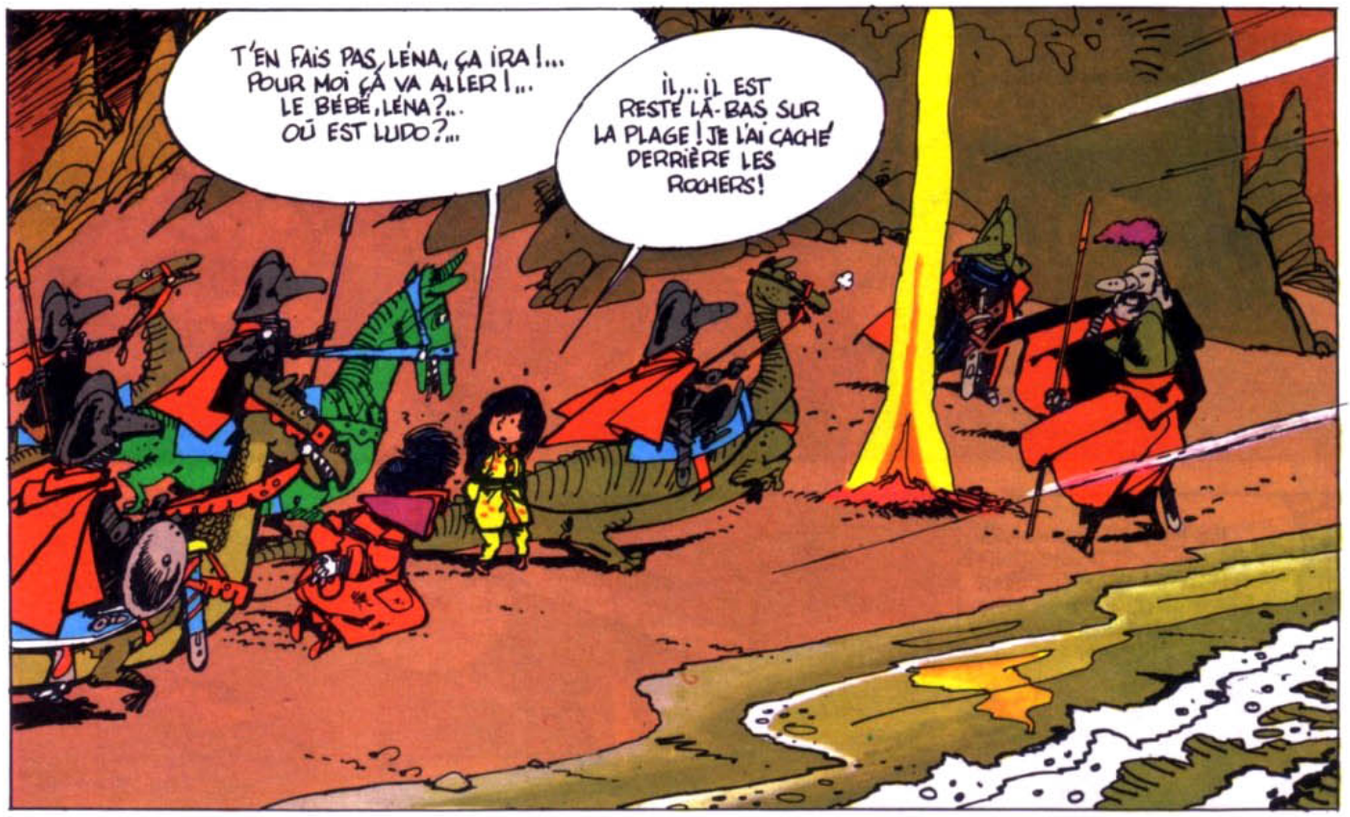

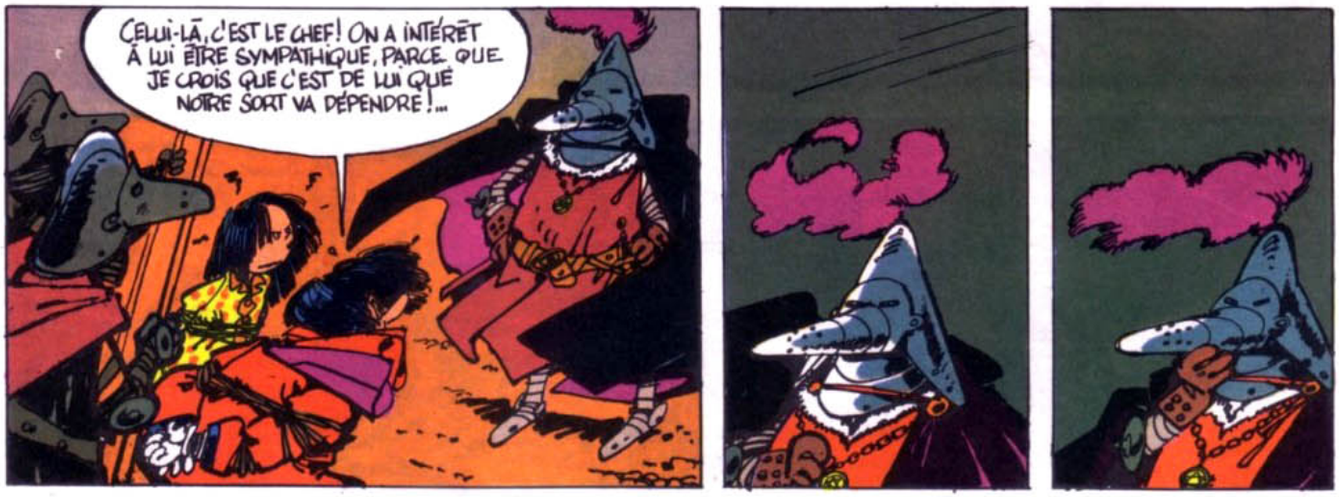

Rendez-vous à la miaou

Au cœur du complot

La sentence

IL A COMPRIS!... C'EST MON CHAPEAU! MIAOU, MIAOU!...
!
!!
TINK
QUE SE PASSE-T-IL?
J'AI VU UN HORRIBLE MONSTRE!
MHEU NON, GRAND SOT, CE N'EST PAS UN MONSTRE, CE N'EST QU'UNE PETITE SOURIS!
UNE SOURIS?!! QU'EST-CE QUE C'EST QUE ÇA?!!... MAIS!!!... PAR LE FEU, CES ANIMAUX-LÀ PARLENT COMME NOUS!
!
HUM!... S'ILS NOUS ONT ENTENDUS, C'EST DANGEREUX!
N'AYEZ CRAINTE, PRINCE, JE VAIS M'EN OCCUPER!
SEIGNEUR... LE GUETTEUR SIGNALE UN ATTELAGE QUI VIENT VERS NOUS PAR LA PLAGE!
ON NOUS ESPIONNE!... IL VAUT MIEUX QUE VOUS PARTIEZ, PRINCE DES SIAMOIS!... NOUS NOUS RETROUVERONS DANS LE PAYS DES CHATS POUR SCELLER NOTRE ALLIANCE!
ADIEU, SIRE LOUP!
QUE FAIT-ON DES DEUX BÊTES QUE NOUS AVONS CAPTURÉES!?
TUEZ-LES!

MAIS... VOUS ÊTES FOU! ARRÊTEZ!
GRRRH!
HUMPF!
HOÛÛ!...
GRR! HARF!
TCHAK
BUBBA!
BUBBA, MON BUBBA! JE SUIS SI CONTENTE!
ET MOI JE RETROUVE MON CHAPEAU, ET BUBBA A SAUVÉ MA TROUSSE!
YIÁÁÁ!

Un étrange équipage

Maître Léonard

LAISSONS-LE DORMIR, MINIMUS LE VEILLERA ! VENEZ, JE VAIS VOUS MONTRER MON OBSERVATOIRE !
WHOUÄ !
SON INTERPRÉTATION EST ASSEZ NAÏVE, POURTANT ON RECONNAÎT LA GRANDE OURSE ET L'ÉTOILE POLAIRE, AINSI QUE LE BRAS D'ORION OÙ SE SITUE NOTRE SOLEIL ! ET LA TERRE ! DITES-LUI QUE NOUS VENONS DE LÀ !
HUM... HUM ! ... EUH ! ... DITES-MOI, EST-CE QUE VOTRE TERRE EST RONDE ?
BIEN SÛR ! ... NOTRE TERRE EST RONDE, COMME VOTRE PLANÈTE, D'AILLEURS, ET COMME LA PLUPART DES SATELLITES ! WHOUÄ ! WHOUÄ ! ...
C'EST BIEN CE QUE JE PENSAIS, MAIS DANS NOTRE CIVILISATION, C'EST UNE CHOSE QU'IL NE FAUT PAS DIRE, CAR MES CONTEMPORAINS CROIENT BÊTEMENT QUE NOTRE PLANÈTE EST PLATE ! ... REGARDEZ, VOICI UNE CARTE DE CE QUE NOUS CONNAISSONS DE NOTRE MONDE !

Mers Inconnues
château des Loups
Observatoire de maître Lénard
PAYS DES CHIENS
vers les mers froides
Terres Glacées
Ville des chats gris
Camp des Chiens
Langue de Chat
(Bras de mer)
Château des Siamois
Comté des Siamois
Duché des chats noirs
Chats Sauvages
vers la Grande Mer
PAYS DES CHATS
Ville des Chats
Pays des montagnes
Province des Chats blancs

Un messager du roi

Peuple d'agriculteurs et d'artisans, les chats cultivent les terres du Seigneur, qui leur doit protection.

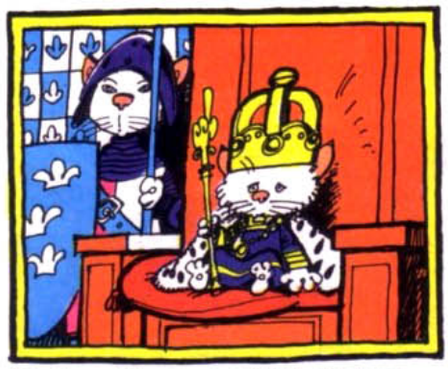

Plantagu 1er est un petit chat blanc, héritier du trône du pays des chats rassemblés sous la domination des chats blancs.

Évincé, le comte de Grise-mine, chef du clan des chats Siamois, intrigue contre les chats blancs.

Les invasions des peuplades de chiens ont obligé les chats rivaux à se rassembler pour lutter contre les Barbares.

Hardis navigateurs, les chiens vivent de rapines et de pillages dans le pays des chats. Leur chef est le roi Brutus 1er.

Le Seigneur des Loups et sa garde rouge contestent la légitimité de Brutus 1er et rêvent de lui ravir le trône.

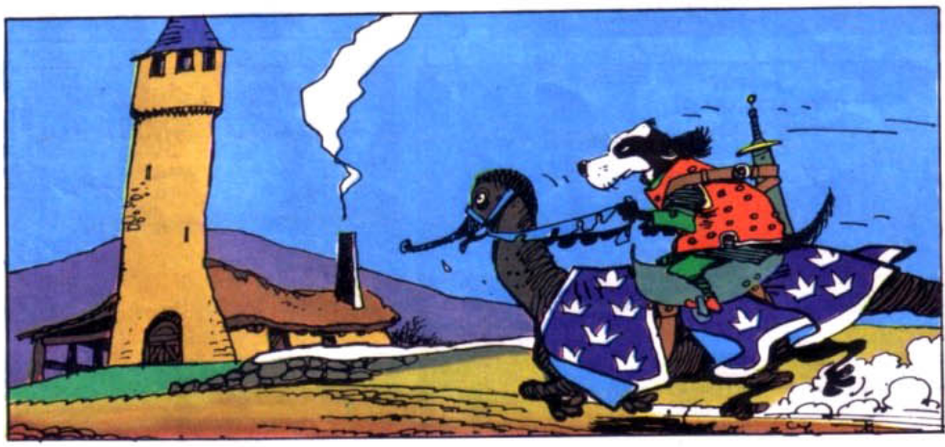

Le camp des chiens

LAISSEZ-LE, C'EST UN ANIMAL SAVANT AUQUEL J'AI APPRIS QUELQUES TOURS POUR DISTRAIRE LE ROI!
GRR
GRR
RESTEZ À MES CÔTÉS! NE CRAIGNEZ RIEN, CE SONT DES RUSTRES, MAIS ILS NE SONT PAS MÉCHANTS!
MAÎTRE LÉONARD, ASTROLOGUE!
APRÈS TOI! C'EST LE CHEF DES LOUPS, LÀ, À CÔTÉ DU ROI!
SIRE!
ON ME DIT QUE VOUS AMENEZ UN ANIMAL SAVANT, MAÎTRE LÉONARD?
!
NOUS VERRONS CELA PLUS TARD, IL M'IMPORTE DE CONNAÎTRE D'ABORD VOS PRÉDICTIONS POUR LA GRANDE EXPÉDITION QUE NOUS PRÉPARONS CONTRE LES CHATS!
SIRE, J'AI CONSULTÉ LES ASTRES, ET MA CONCLUSION EN EST QUE LE SUCCÈS DE CETTE ENTREPRISE EST COMPROMIS, CAR CERTAINES ÉTOILES EXERCENT UNE FÂCHEUSE INFLUENCE!
WHOUA, WHOUA? OSEZ-VOUS INSINUER QUE MES VAILLANTS GUERRIERS SE FERONT BATTRE PAR DES CHATS!
VLI
BOUM
NON, SIRE, PERSONNE NE DOUTE DE LA BRAVOURE DE NOS SOLDATS, MAIS LES ASTRES DISENT QU'IL FAUT CRAINDRE DAVANTAGE LA TRAHISON DE CERTAINS CHIENS PLUTÔT QUE L'ÉPÉE DES CHATS!
IL FAUT LES FAIRE TAIRE, JE VAIS LES EMPÊCHER DE NOUS DÉNONCER! TENEZ-VOUS PRÊTS!
À VOS ORDRES!
UNE TRAHISON? EXPLIQUEZ-VOUS, MAÎTRE LÉONARD!
SIRE, PRENEZ GARDE! MAÎTRE LÉONARD EST UN SORCIER, ET CET ANIMAL QUI L'ACCOMPAGNE PORTE MALHEUR!

Un animal savant

Un duel

?
HOOÔÔÔÔ! UN RAYON LUMINEUX!
WHOUÃ! WHOUÃ!
!
QUELLE CHANCE D'AVOIR EMPORTÉ CETTE LAMPE DE ROCHE DANS MA TROUSSE DE MÉDECIN! ÇA FAIT SON PETIT EFFET!
C'EST DE LA MAGIE!
PAPA, J'AI PEUR!
Y'A UN TRUC!
!
C'EST DE LA SORCELLERIE! CETTE BÊTE MALÉFIQUE EST UN DÉMON!
!
APPORTEZ DES TORCHES, VITE!
À MORT!
PAK
AIHOO
GRR GRR
AARRHH! JE VAIS TE DÉCOUPER EN MORCEAUX, SALE BÊTE!

Une urgence

HAHOOOOOOOOOOOOOOOOOO
KAÏ KAÏ KAÏ KAÏ KAÏ KAÏ KAÏ KAÏ KAÏ KAÏ
OLLÉ!
HAHA!!... L'ÉPREUVE DU FEU VOUS INNOCENTE, ET JE NE SUIS POINT FÂCHÉ QUE LE SIRE LOUP SOIT CORRIGÉ PAR UN ANIMAL, MÊME SAVANT!
ÇA SUFFIT!... RASSEMBLEZ LES LOUPS DE MA GARDE! NOUS QUITTONS LA PLACE! TOUT LE MONDE EN SELLE!
ALLONS, FAIS LE BEAU, T'AURAS UN NONOS!
SIRE!! VOTRE FILS!... LA FIÈVRE L'A REPRIS!... IL RESPIRE À PEINE!...
ARF
ARF
ARF
VENEZ, MAÎTRE LÉONARD! VENEZ CONSTATER LES RÉSULTATS DE TOUS VOS REMÈDES ET PURGATIONS!
!
ALORS?
HÉLAS, SIRE, C'EST LA FIÈVRE NOIRE ET JE N'Y PEUX RIEN FAIRE POUR LE SAUVER!

Le fils du roi se meurt

La colère du roi

La trahison des loups

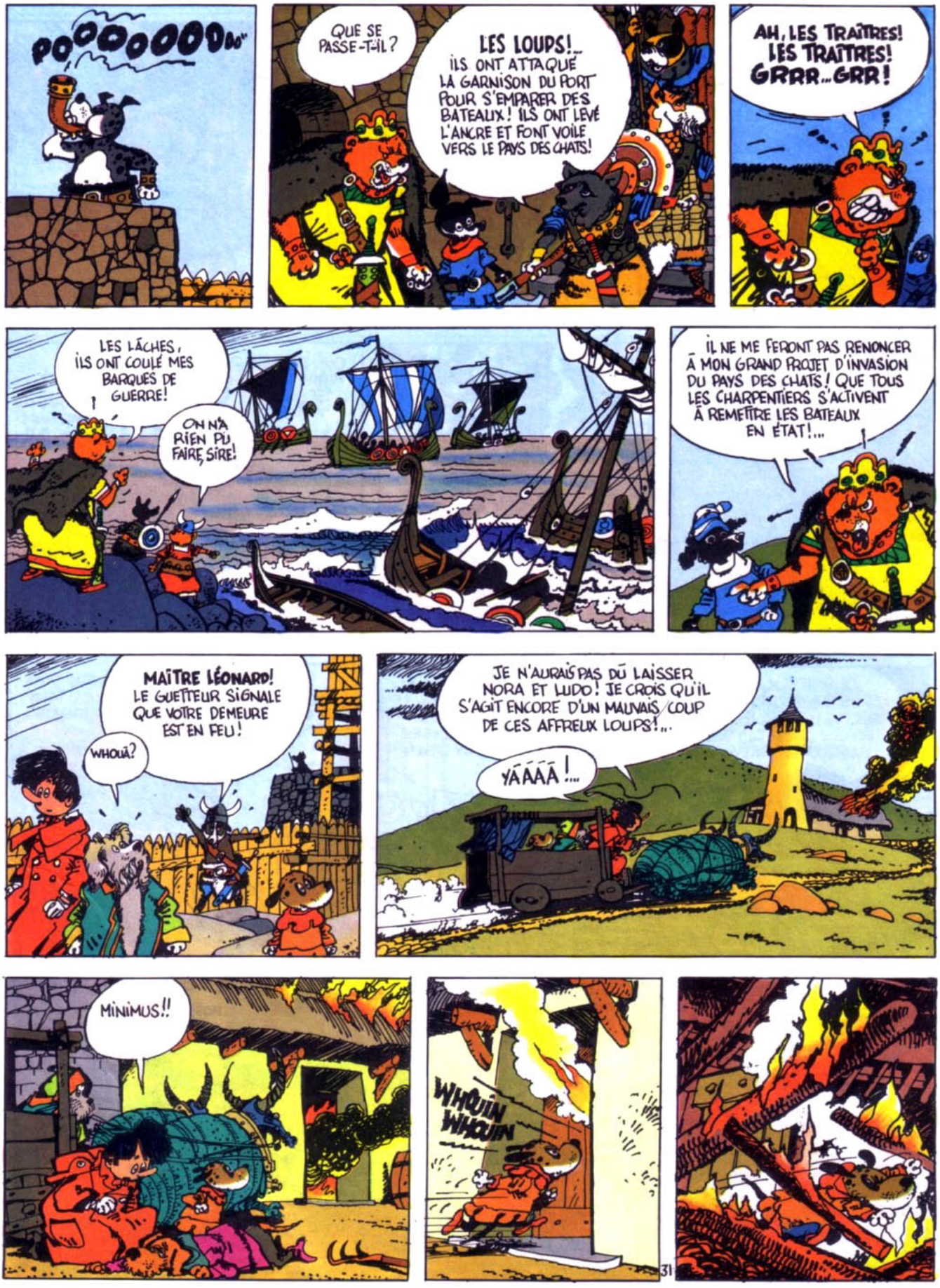

Drôle d'oiseau

Dangereuse traversée

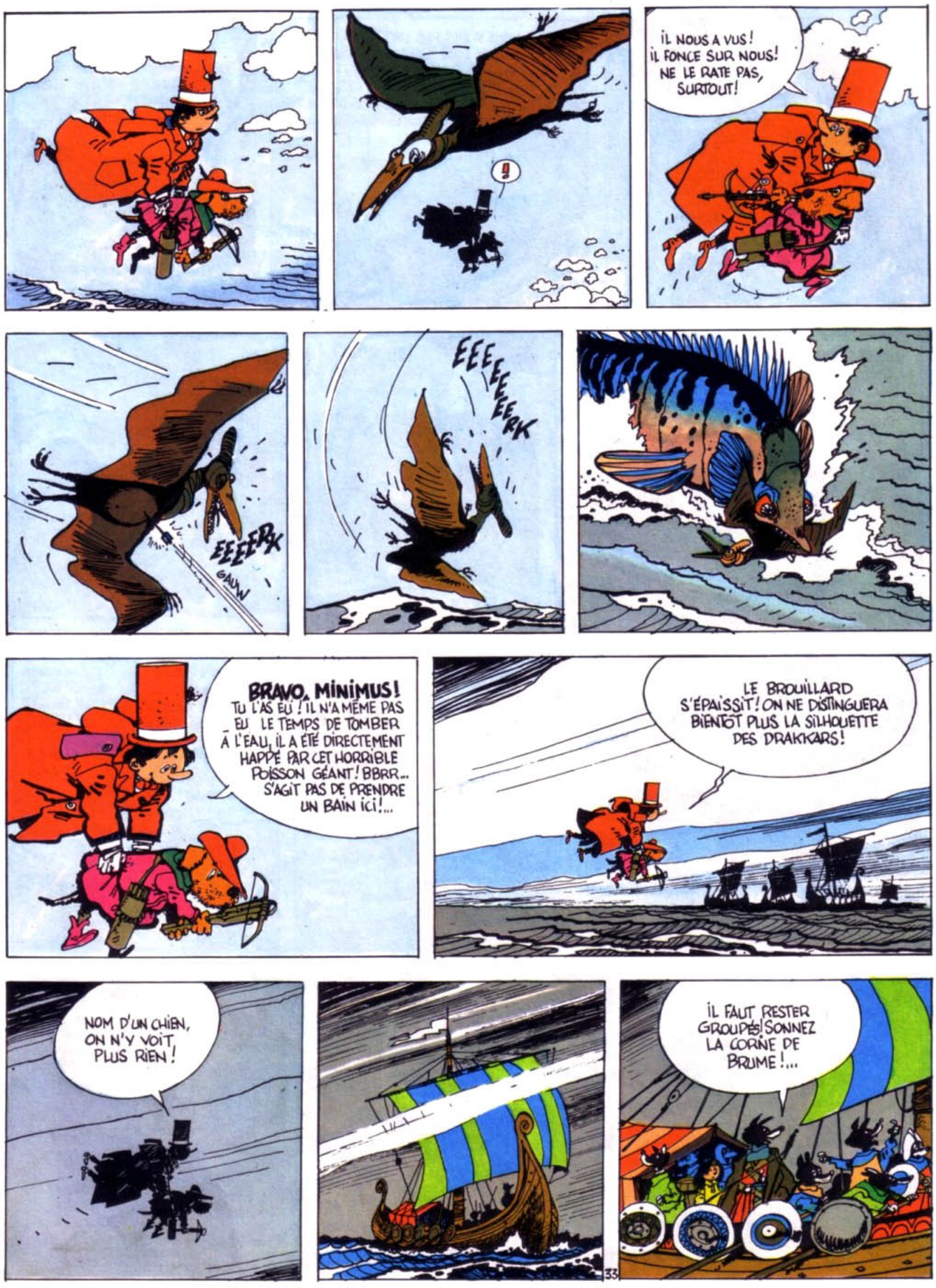

Les récifs

OÙ M'EMMENEZ-VOUS? POURQUOI M'AVEZ-VOUS ENLEVÉE! QU'ESPÉREZ-VOUS?
VOUS N'ÊTES PAS UN ÊTRE NORMAL, JE VEUX DIRE QUE VOUS N'ÊTES PAS COMME NOUS, MAIS VOUS N'ÊTES PAS NON PLUS UN ANIMAL! VOUS ÊTES UN ÊTRE SUPÉRIEUR ET VOUS DÉTENEZ DES POUVOIRS MAGIQUES!...
J'AI COMPRIS CELA. QUAND J'AI VU VOTRE AMI UTILISER UN RAYON LUMINEUX! JE VEUX QUE VOUS M'AIDIEZ À VAINCRE MES ENNEMIS PAR VOTRE MAGIE!
IL N'EST PAS QUESTION QUE NOUS INTERVENIONS DANS VOTRE PETITE GUERRE! JE NE FERAI RIEN POUR VOUS AIDER!...
À VOTRE AISE, MAIS AU MOINS, TANT QUE VOUS ÊTES EN MON POUVOIR, VOTRE AMI N'AIDERA PAS NON PLUS LE ROI DES CHIENS, SINON TANT PIS POUR VOUS!
LES RÉCIFS! NOUS AVONS DÉRIVÉ SUR LA BARRIÈRE DE RÉCIFS!...
KRAAAAAAK
TROIS LOUPS À LA MER ET L'OTAGE PROJETÉE PAR-DESSUS BORD, CHEF!...
ON VERRA APRÈS! SAUVEZ LE BATEAU D'ABORD!
VOIE D'EAU À L'AVANT!
AMENEZ LA VOILE!
OUF! J'Y SUIS! MAIS... LE BATEAU S'ÉLOIGNE!

KRRAAAK
MIAQÜÜW! MAÃOOW! MIAAOOW!...
MRHAOW. MRHÃÃW!..
NOUS AVONS SAUVÉ CETTE CRÉATURE ÉTRANGE DÉRIVANT AU LARGE DE NOS CÔTES!
C'EST PEUT-ÊTRE UNE DE CES SIRÈNES DONT PARLENT NOS VIEILLES LÉGENDES! CONDUISONS-LA AU VILLAGE!
ELLE SE RÉVEILLE!
OÙ SUIS-JE? OH, JE... JE ME SOUVIENS!... VOUS M'AVEZ SAUVÉ LA VIE, PETITS CHATS!
MIAOU!
MIAÔW!
MRAÔW!
IL FAUT QUE JE PARLE AU ROI DES CHATS! JE DOIS LE PRÉVENIR QU'IL COURT UN GRAND DANGER! LES SIAMOIS SE SONT ALLIÉS AUX LOUPS ET LES CHIENS ONT ENTREPRIS D'ENVAHIR LE PAYS DES CHATS!
HEU!... NOUS NE SOMMES QUE DE VULGAIRES MATOUS! ON NE NOUS LAISSERA MÊME PAS ENTRER AU PALAIS! COMMENT POURRIONS-NOUS...

?
MIAAOOO LES CHIENS!... ALERTE!...
CE NE SONT PAS DES CHIENS, CE SONT DES LOUPS! ILS VONT DÉBARQUER!
NOUS N'AVONS PAS D'ARMES, NOUS NE POUVONS NOUS DÉFENDRE!
SUS AUX MATOUS! MEUTE, MEUTE!
MIÄÄOÜÜU!
ILS VONT NOUS MASSACRER! SAUVE QUI PEUT!
MÄ-MIÄÄOÜ
LES FALAISES DU PAYS DES CHATS! IL EST TEMPS QUE NOUS NOUS POSIONS, J'AI DES CRAMPES DANS LES BRAS!
OUF! DERNIER EFFORT! NOUS Y SOMMES DE JUSTESSE!
WHOUÄ!
IL Y A DÉJÀ DEUX HEURES QUE NOUS MARCHONS SANS AVOIR RENCONTRÉ ÂME QUI VIVE!...
ÇA SENT LE CHAT PAR ICI!... GRR,GRR!.. ATTENTION, LES VOILÀ!...

Accrochage

MIAÔÔW!
PFT PFFF...
CIEL! DES CHATS!
!
MIAAAAAAOOOOOOOWW.
PFT PFF.
PFT PFF
KLANG
ON NE VA PAS SE LAISSER ÉTRIPER PAR CES MINETS! VIENS ICI, ESPÈCE DE GROS RAT!...
HOP!
KLANG
MINIMUS, ATTENTION DERRIÈRE TOI!
CE PREMIER CONTACT AVEC LES CHATS N'EST GUÈRE ENCOURAGEANT, MAIS NOUS FINIRONS BIEN PAR RENCONTRER UN INTERLOCUTEUR MOINS BELLIQUEUX!...
OUF!

La terre brûlée

Un combat d'arrière-garde

La faiblesse du petit roi

PRENEZ GARDE, MAJESTÉ, CETTE SIRÈNE VOUS EST PEUT-ÊTRE ENVOYÉE PAR LES CHIENS POUR VOUS TUER!
SI TEL EST VOTRE SOUCI D'ÉPARGNER LA VIE DU ROI, EH BIEN... SOIT, PRENEZ DONC MA PLACE, MON COUSIN!
ON VERRA BIEN SI LA SIRÈNE RECONNAÎT LE ROI QU'ELLE DOIT SAUVER OU... ASSASSINER!
CE N'EST PAS AINSI QUE JE M'IMAGINAIS MONTER SUR LE TRÔNE!
FAITES ENTRER LA SIRÈNE!
HOLÀ!... JE LE CONNAIS, CELUI-LÀ; ET CE N'EST PAS LE ROI DES CHATS!...
C'EST À MOI DE JOUER POUR L'EMPÊCHER DE PARLER!
VOUS N'ÊTES PAS LE ROI DES CHATS!... VOUS ÊTES UN TRAÎTRE QUI A FAIT ALLIANCE AVEC LES LOUPS!
PAR LE FEU, TU MENS, SORCIÈRE!
ILS M'ONT FAIT LE COUP DE JEANNE D'ARC À LA COUR DU ROI CHARLES VII! IL FAUT QUE JE RETROUVE LE ROI DANS L'ASSISTANCE! VOYONS... C'EST UN PETIT CHAT BLANC, M'A-T-ON DIT!
MRÄÄW?
MRÄÄW?
NOBLE ROI, JE SUIS VENUE SAUVER LE PEUPLE DES CHATS D'UN TERRIBLE DANGER! J'AI ENTENDU DES VOIX...
VOUS M'AVEZ DONC RECONNUE!
NE L'ÉCOUTEZ PAS! C'EST UNE SORCIÈRE, VOUS DIS-JE!
ALLONS, MON COUSIN, GARDEZ VOTRE ÉPÉE POUR COMBATTRE LES LOUPS! JE VAIS D'AILLEURS VOUS EN DONNER L'OCCASION!
MOI, PLANTAGU Ier, ORDONNE DE LEVER UNE ARMÉE SUR NOS MANANTS, QUE COMMANDERA LA PRÉSENTE DONZELLE, ASSISTÉE DU COMTE DE GRISE MINE, MON COUSIN, CHEF DU CLAN DES CHATS SIAMOIS! J'AI DIT!...
EST-CE BIEN PRUDENT, SIRE?
AU MOINS, CELA ÉLOIGNERA MON COUSIN ET SON ARMÉE DE NOTRE CHÂTEAU TOUT EN PRÉSERVANT NOS PROPRES FORCES!

EST-CE NÉCESSAIRE DE COUPER MES CHEVEUX ?
OUI, POUR METTRE LE CASQUE !
NOUS SOMMES PRÊTS ! L'ARMURIER A ÉQUIPÉ CENT VOLONTAIRES, ARCHERS ET PIQUEURS !
CETTE FOIS, JE RESSEMBLE TOUT À FAIT À JEANNE D'ARC ! ALLONS-Y, MES AMIS !
BONNE CHANCE !
MERCI, CAPITAINE !
MIAOÜÜ, MIAOÜ, MIAOU.....
RESTONS TOUJOURS GROUPÉS ! ÇA NE ME PLAÎT PAS BEAUCOUP DE TRAÎNER DERRIÈRE MOI LE COMTE DE GRISE-MINE ET SA COMPAGNIE DE SIAMOIS !
N'AYEZ CRAINTE, TOUTE L'INFANTERIE EST AVEC VOUS !
PRÉVENEZ SIRE LOUP QUE NOUS NE PRENDRONS PAS PART AU COMBAT ET QU'IL POURRA AGIR À SA GUISE !
À VOS ORDRES !
NOS ÉCLAIREURS CONFIRMENT QUE LES LOUPS ONT PRIS POSITION DANS LA VALLÉE ! NOUS ATTAQUERONS DEMAIN !
LE ROI VOUS A DONNÉ LE COMMANDEMENT, JE M'INCLINE !
NOTRE PIÉTAILLE SE PORTERA EN AVANT TANDIS QUE VOUS EXÉCUTEREZ UN MOUVEMENT TOURNANT POUR CHARGER À REVERS !
VOS ORDRES SERONT "EXÉCUTÉS" !
MAIS... À QUELQUES LIEUES DE LÀ...
C'EST ENTENDU ! NOUS N'EN FERONS QU'UNE BOUCHÉE ! SALUE TON MAÎTRE POUR MOI !
ALLONS PRENDRE UN PEU DE REPOS !... DEMAIN, NOUS AVONS DU TRAVAIL ! HÉ.HÉ.HÉ.HÉ.HÉ !...
HÂHOÛÛÛÛW...

La grande chamaille

RENDEZ-VOUS!
SEULEMENT SI VOUS GARANTISSEZ LA VIE SAUVE POUR LES PRISONNIERS!
COMME ON SE RETROUVE!...
QU'ALLEZ-VOUS FAIRE DE MOI?
MAIS... JE VAIS VOUS RENDRE À VOS AMIS LES CHATS QUI VOUS RÉCLAMENT!... N'EST-CE PAS GENTIL?... JE VAIS MÊME VOUS DONNER UNE ESCORTE!
ELLE EST À VOUS!
TRÈS BIEN! NOUS LA CONDUISONS DANS NOTRE VILLE!...
QU'EST-CE QUE CELA CACHE?
VOICI FÉLINNBOURG, LA VILLE FORTIFIÉE DES CHATS SIAMOIS!
C'EST LA DONZELLE DES CHATS!
À MORT LA SORCIÈRE!
À MORT!
LE TRIBUNAL VA VOUS ENTENDRE DE SUITE!
!
VOUS ÊTES LA DONZELLE DU ROI, LA SIRÈNE DES CHATS! VOUS COMMANDIEZ UNE ARMÉE ROYALE QUE VOUS AVEZ CONDUITE À LA DÉFAITE! VOUS ÊTES ACCUSÉE DE COMPLICITÉ AVEC L'ENNEMI ET DE SORCELLERIE!...

Le jugement

MENSONGES!... C'EST UNE INFAMIE! C'EST VOUS QUI NOUS AVEZ LIVRÉS AUX LOUPS, ET VOUS LE SAVEZ!
LES CHARGES DE TRAHISON SONT ÉTABLIES! NOTRE SEIGNEUR LE COMTE DE GRISE MINE EN A LUI-MÊME TÉMOIGNÉ PAR-DEVANT NOUS!... NOUS ALLONS MAINTENANT EXAMINER L'ACCUSATION DE SORCELLERIE!... FAITES ENTRER LE TÉMOIN!
C'EST UN DE MES PAUVRES SOLDATS! QUE LUI A-T-ON FAIT?
SILENCE!... APPROCHEZ, MON AMI, ET RÉPÉTEZ-NOUS CE QUE VOUS NOUS AVEZ DÉCLARÉ!...
CE... CETTE CRÉATURE EST UNE SIRÈNE!... HEU... ELLE SE CHANGE EN POISSON OU EN CRAPEAU!... ELLE JETTE DES MAUVAIS SORTS ET PROFÈRE DES INCANTATIONS MALÉFIQUES!
C'EST IDIOT!... VOUS L'AVEZ TORTURÉ! IL DIT N'IMPORTE QUOI, ET CELA NE PROUVE RIEN DU TOUT! CE TRIBUNAL EST UNE PARODIE DE JUSTICE!...
...EN CONSÉQUENCE, NOUS CONDAMNONS LADITE DONZELLE DES CHATS, SORCIÈRE ET PARJURE, À ÊTRE BRÛLÉE SUR LE BÛCHER!... GARDES, EMMENEZ-LA!...
ASSASSINS!
ME VOILÀ DANS UNE BIEN TRISTE SITUATION! SI LE DOCTEUR POCHE NE ME TIRE PAS DE LÀ À TEMPS, JE SUIS BONNE POUR LE BÛCHER!
LE DOCTEUR POCHE RÉUSSIRA-T-IL À SAUVER NORA DES GRIFFES DES SIAMOIS?... COMMENT SE TERMINERA CETTE GUERRE STUPIDE ENTRE CHIENS ET CHATS?... COMMENT LE DOCTEUR POCHE ET SES AMIS PEUVENT-ILS ENCORE ESPÉRER REVENIR SUR NOTRE BONNE VIEILLE TERRE?... C'EST CE QUE NOUS DÉCOUVRIRONS EN LISANT LA DEUXIÈME PARTIE DE CETTE HISTOIRE...
LA PLANÈTE DES CHATS TOME II
À SUIVRE
45
Wasterlain

Dans cette collection:

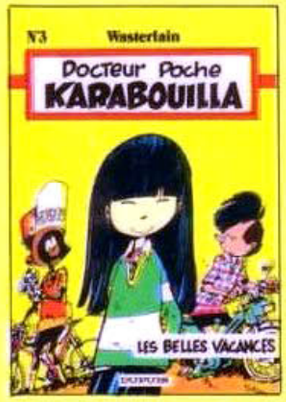

S.A. Editions Jean DUPUIS,
39, rue Destrée, 6001 MARCINELLE (Belgique).
13, avenue des Arts, 1040 BRUXELLES.
Pays-Bas : Uitgeverij DUPUIS, N.V.,
13, Industriestraat, 6135 KE SITTARD (Nederland).
France : Siège Social : S.A. Editions J. Dupuis,
Fils et Cie, 8, rue Bellini, 75782 PARIS Cedex 16.
Imprimé en Belgique aux Ed. Dupuis, Marcinelle. 12 - 1984

I.S.B.N. 2-8001-0778-2
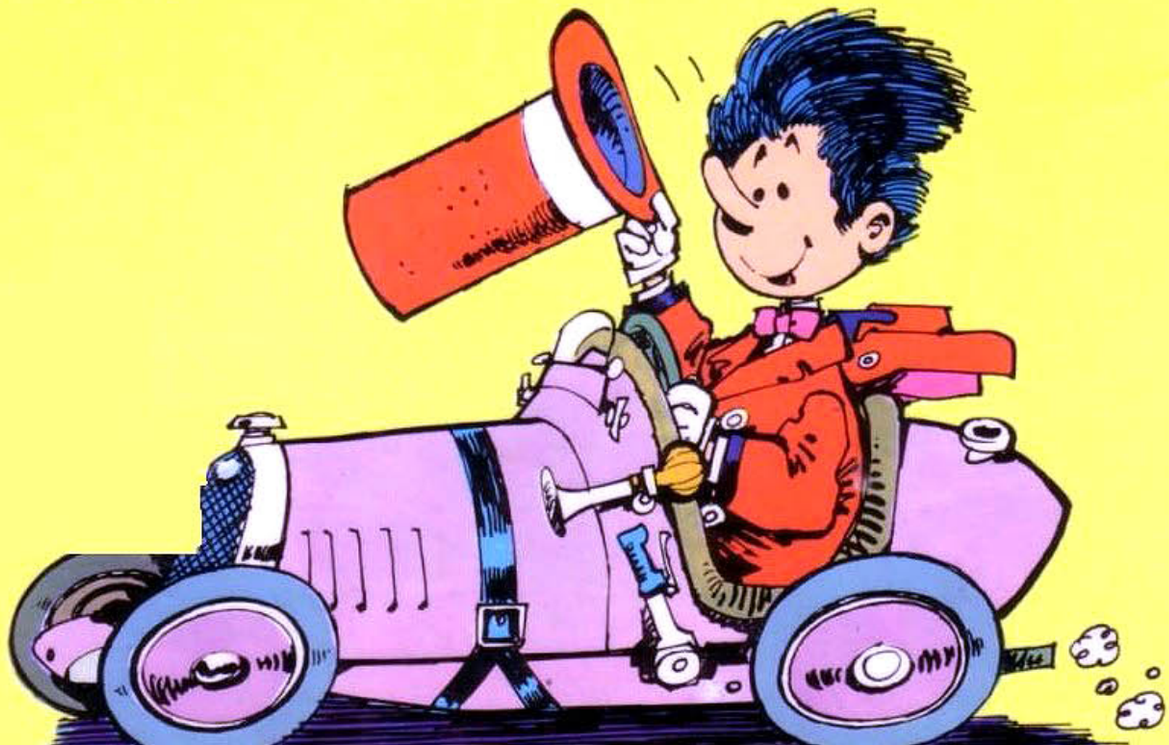
D.1981/0089/102